

Specifikacija i vizualni prikazi stambenog objekta

Lokacija: Konjic, BiH.

Stambeno poslovni objekat "TREŠANICA".

Spratnost: P+4



Stambeno poslovni objekat "TREŠANICA".

Ul. Pave Anđelića
Konjic

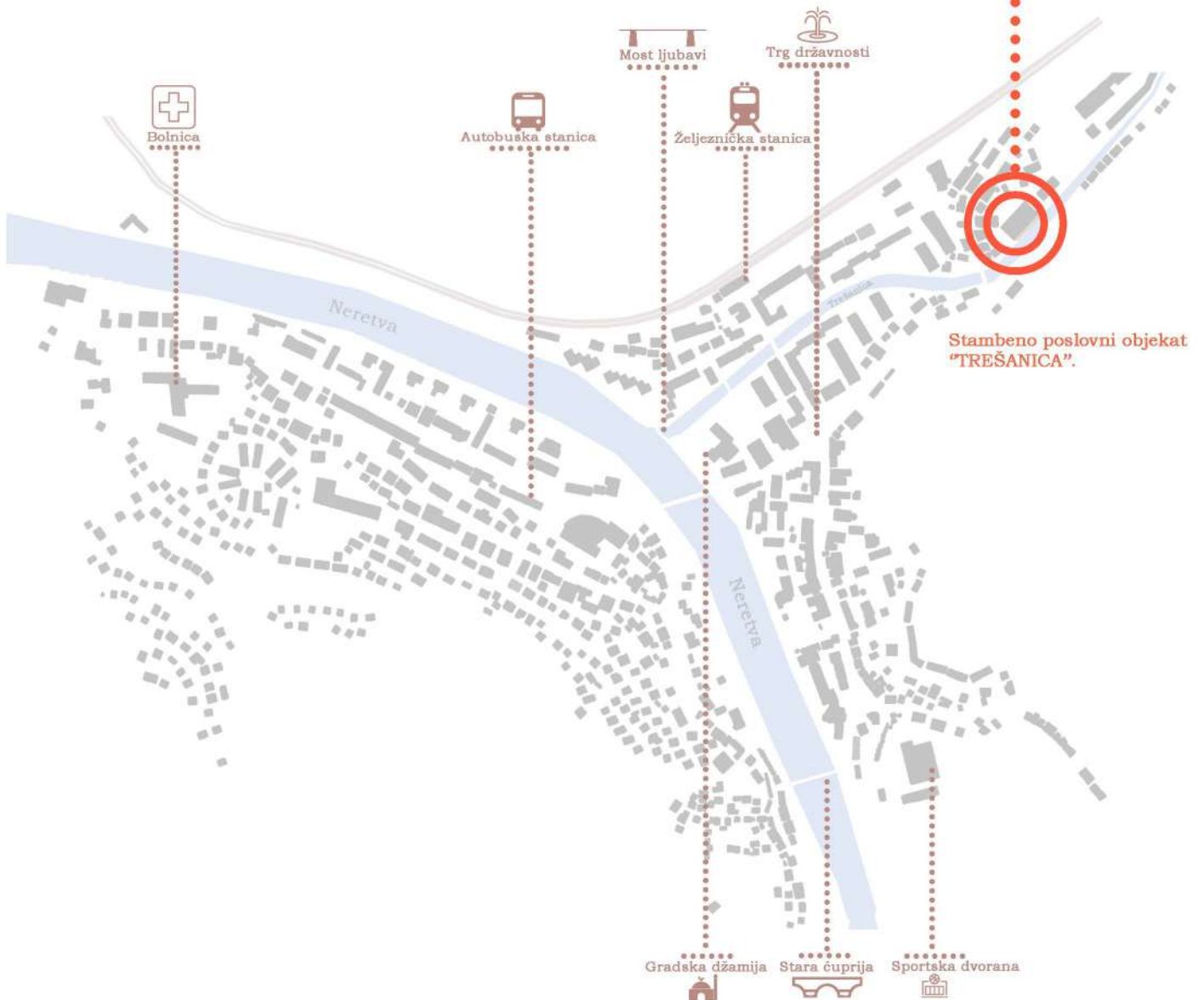

STANOVI-KARAKTERISTIČNA ETAŽA ZA I, II, III I IV SPRAT



STAN 1



STAN BROJ 1

TIP 1 1/I, 1/II, 1/III, 1/IV



STAN JEDNOSOBAN			P - neto	Koeffic.	SP P - neto
Br.	PROSTORIJA	POD	m2		m2
1	HODNIK	Ker.ploč.	4,70	1,00	4,70
2	KUPATILO	Ker.ploč.	4,86	1,00	4,86
3	DNEVNI BOR.	Parket	22,24	1,00	22,24
4	SOBA	Parket	11,22	1,00	11,22
5	LOĐA	Kamen	5,36	0,75	4,02
UKUPNO STAN 406 (m2)			48,38		47,04









STANOVI-KARAKTERISTIČNA ETAŽA ZA I, II, III I IV SPRAT

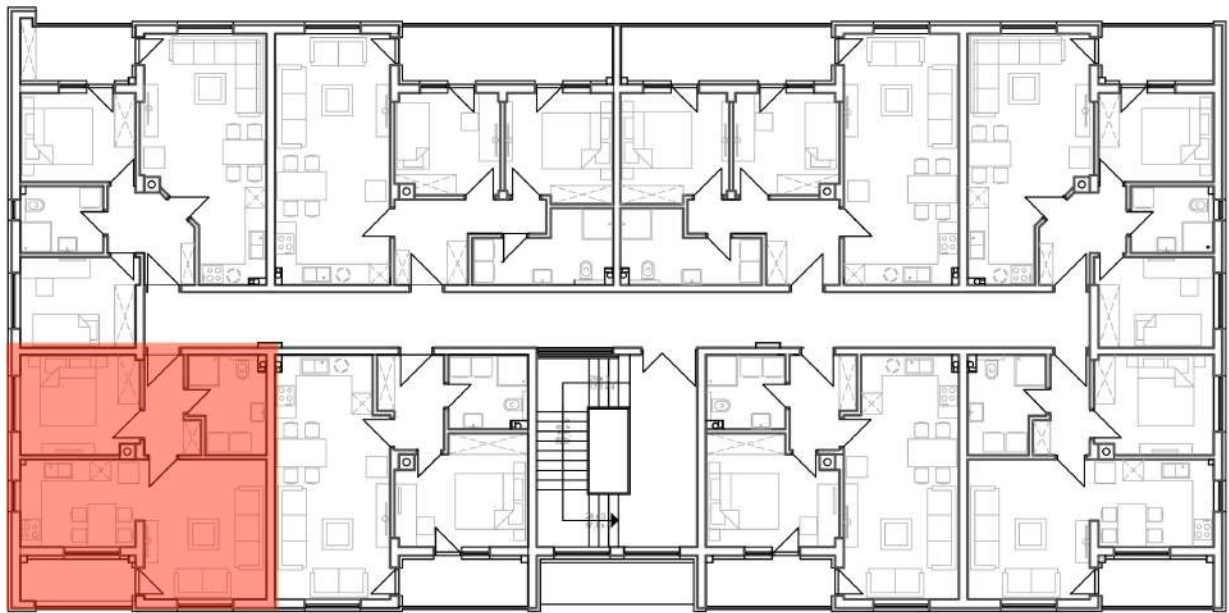

STAN 2



STAN BROJ 2 TIP 2 2/I, 2/II, 2/III, 2/IV

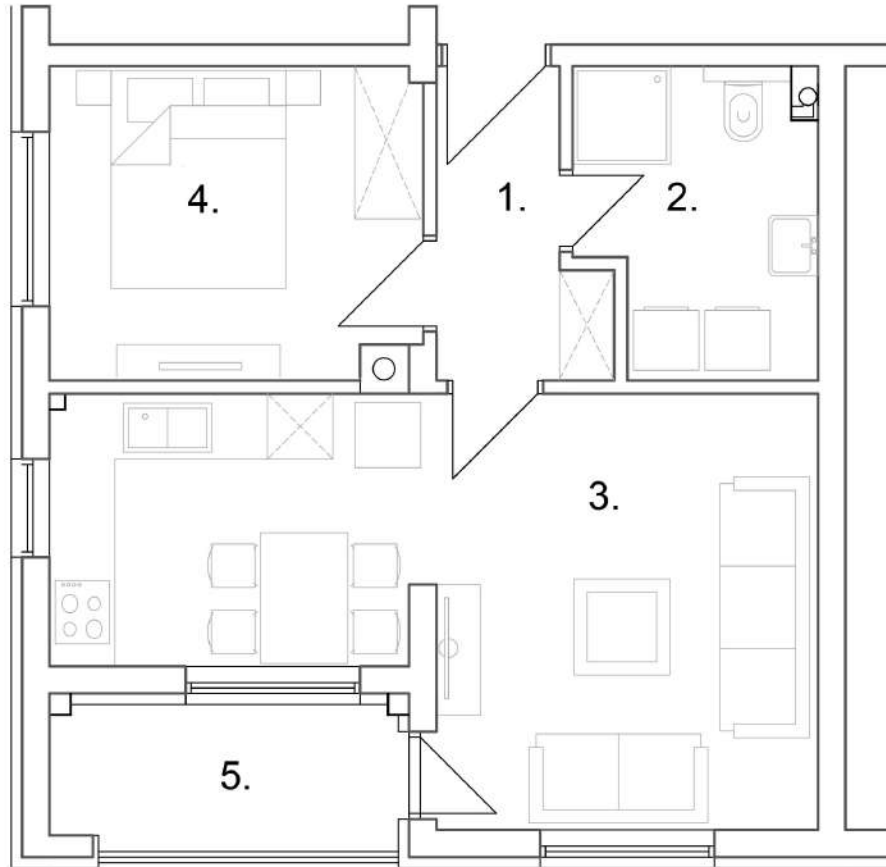

STAN JEDNOSOBAN			P - neto		SP P - neto
Br.	PROSTORIJA	POD	m ²	Koefic.	m ²
1	HODNIK	Ker.ploč.	3,76	1,00	3,76
2	KUPATILO	Ker.ploč.	5,92	1,00	5,92
3	DNEVNI BOR.	Parket	22,69	1,00	22,69
4	SOBA	Parket	9,67	1,00	9,67
5	LOĐA	Kamen	4,69	0,75	3,52
UKUPNO STAN 405 (m ²)			46,73		45,56









STANOVI-KARAKTERISTIČNA ETAŽA ZA I, II, III I IV SPRAT

STAN 3

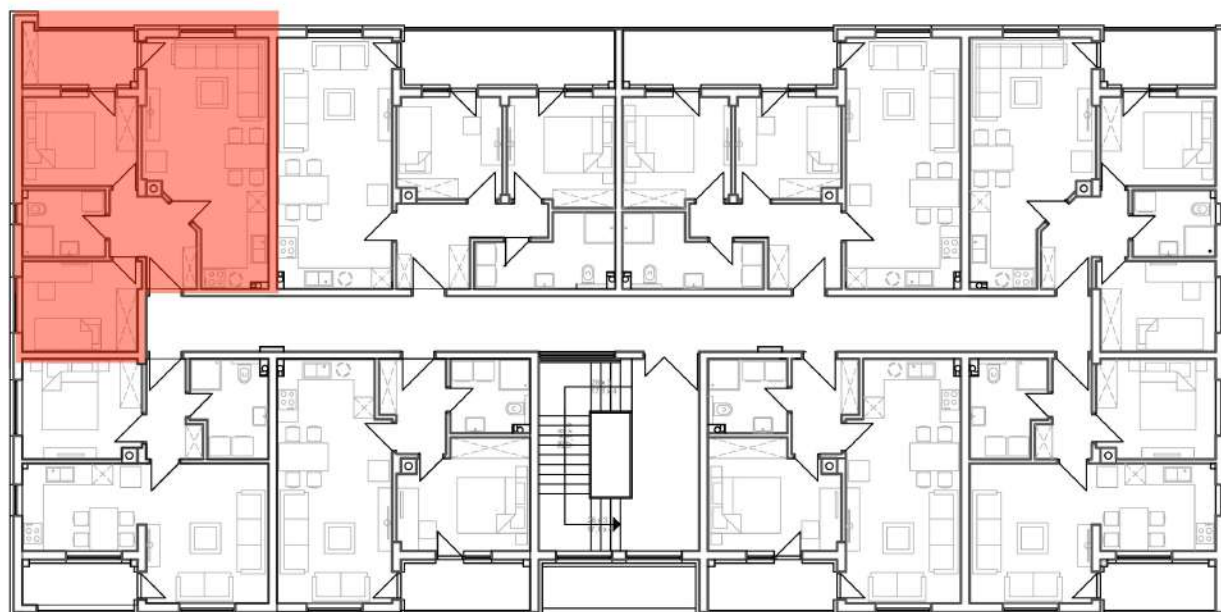

STAN BROJ 3

TIP 3 3/I, 3/II, 3/III, 3/IV

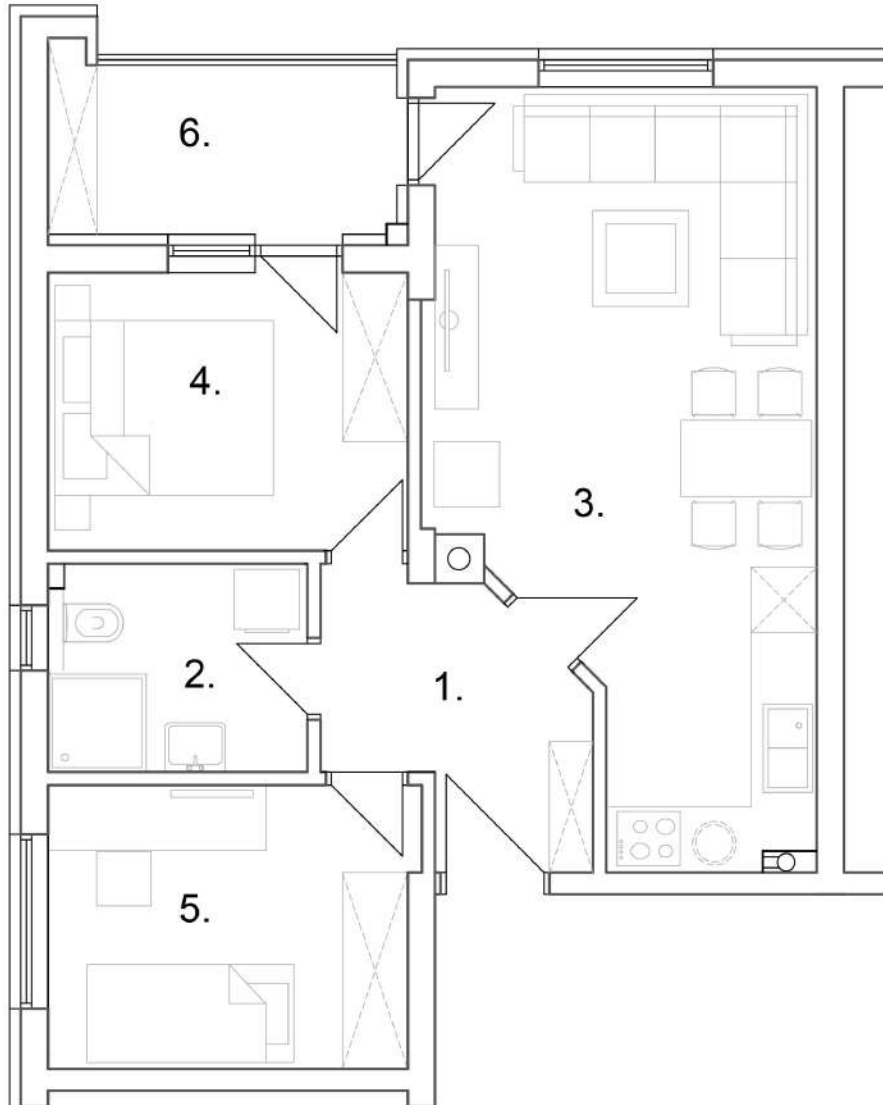

STAN BROJ 401 - DVOSOBAN			P - neto		SP P - neto
Br.	PROSTORIJA	POD	m2	Koefic.	m2
1	HODNIK	Ker.ploč.	5,30	1,00	5,30
2	KUPATILO	Ker.ploč.	4,55	1,00	4,55
3	DNEVNI BOR.	Parket	21,55	1,00	21,55
4	SOBA	Parket	8,42	1,00	8,42
5	SOBA	Parket	8,68	1,00	8,68
6	LOĐA	Kamen	5,47	0,75	4,10
UKUPNO STAN 401 (m2)			53,97		52,60





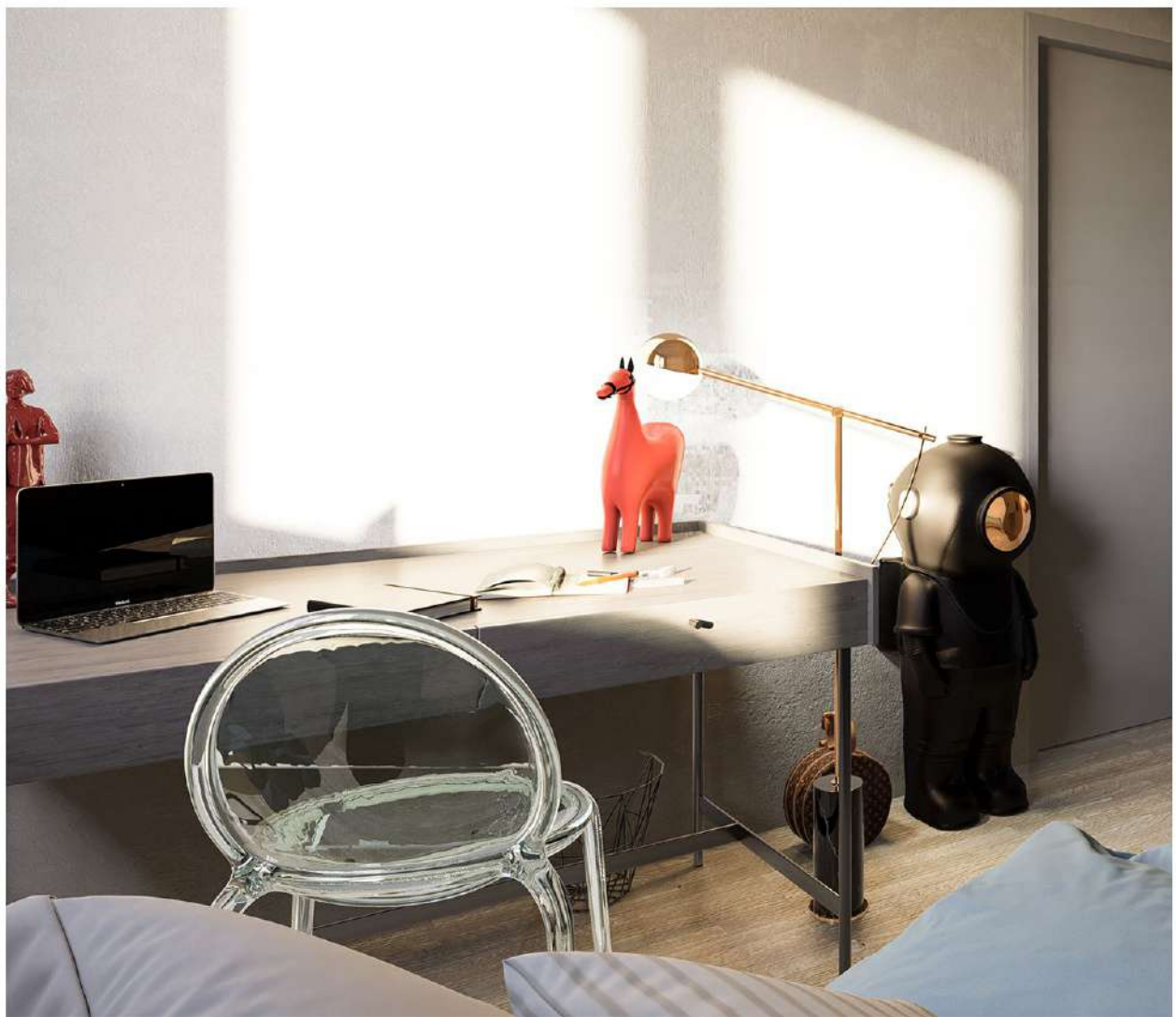



STANOVI-KARAKTERISTIČNA ETAŽA ZA I, II, III I IV SPRAT

STAN 4



STAN BROJ 4

TIP 4 4/I, 4/II, 4/III, 4/IV

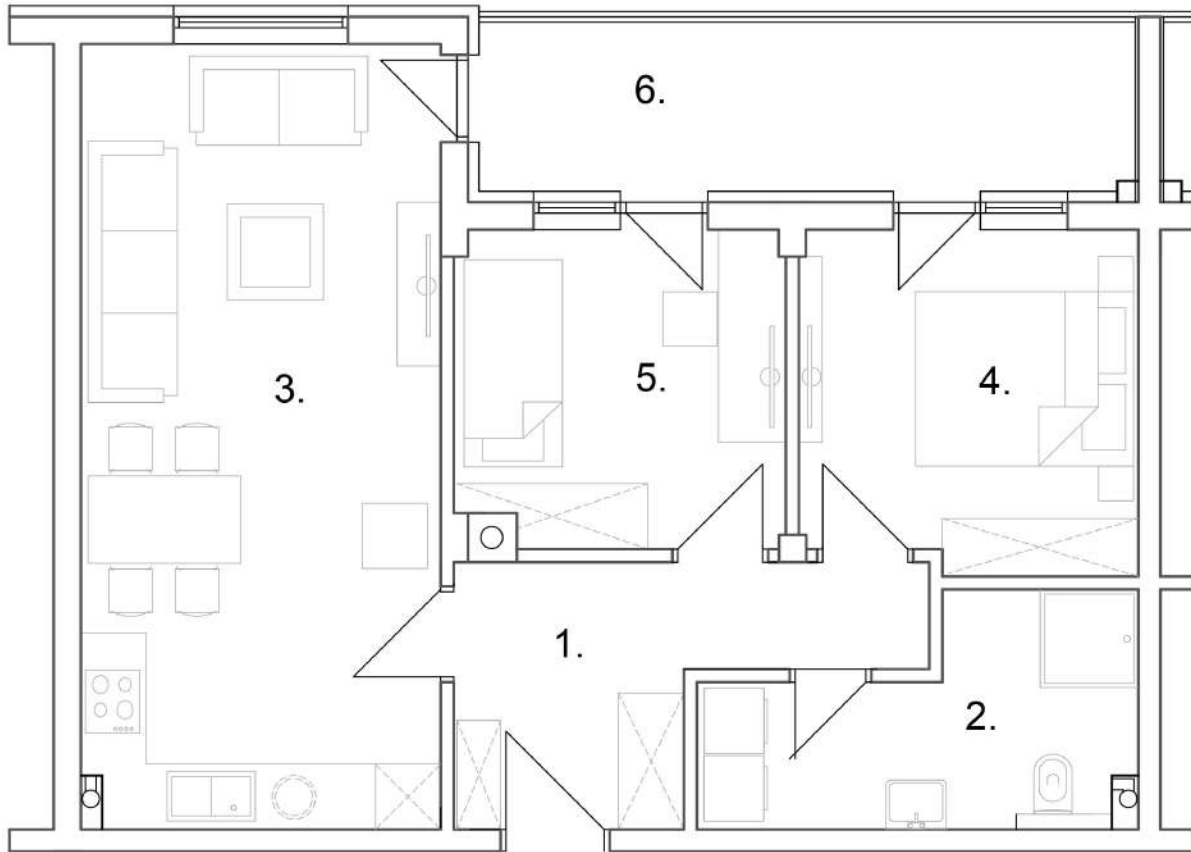

STAN DVOSOBAN			P - neto	Koeffic.	SP P - neto
Br.	PROSTORIJA	POD	m2		m2
1	HODNIK	Ker.ploč.	7,37	1,00	7,37
2	KUPATILO	Ker.ploč.	7,00	1,00	7,00
3	DNEVNI BOR.	Parket	23,76	1,00	23,76
4	SOBA	Parket	8,67	1,00	8,67
5	SOBA	Parket	9,55	1,00	9,55
6	LOĐA	Kamen	10,20	0,75	7,65
UKUPNO STAN 402 (m2)			66,55		64,00









STANOVI-KARAKTERISTIČNA ETAŽA ZA I, II, III I IV SPRAT

STAN 5



STAN BROJ 5

TIP 5 5/I, 5/II, 5/III, 5/IV

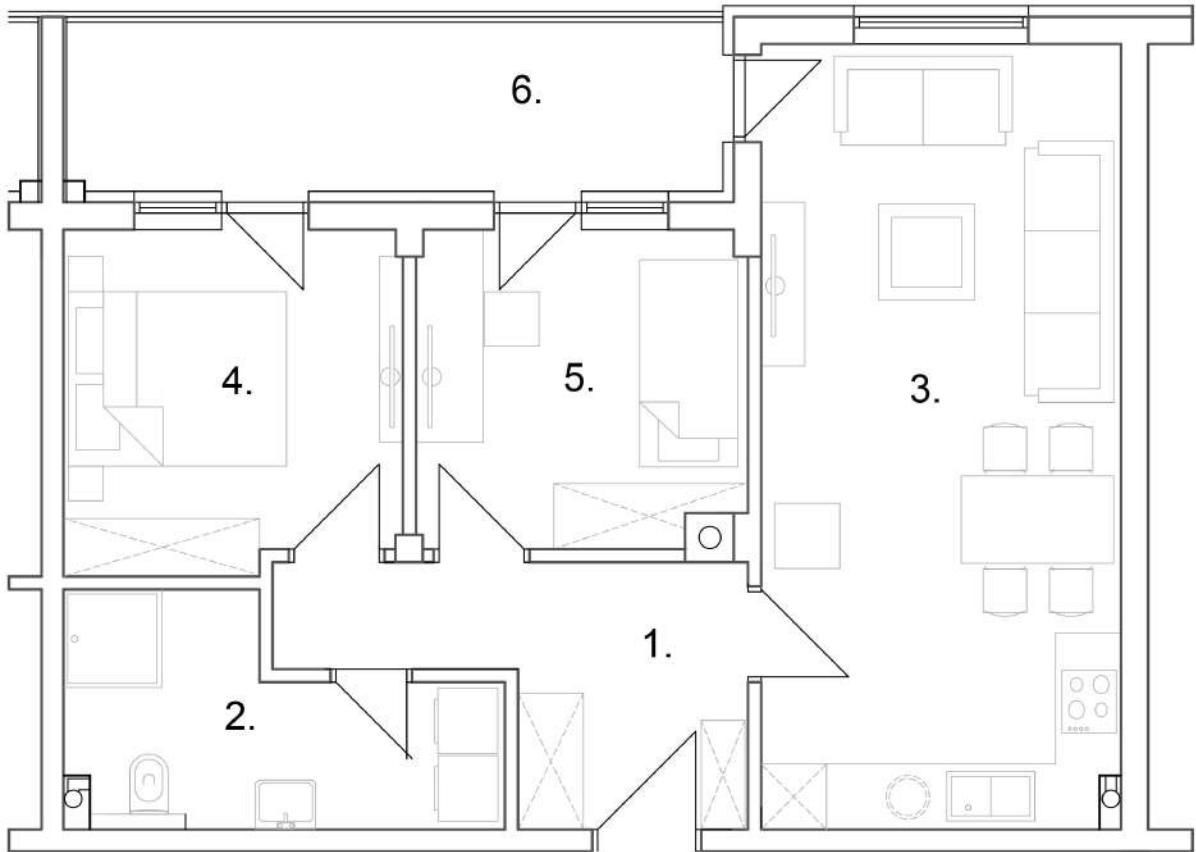

STAN BROJ DVOSOBAN			P - neto		SP P - neto
Br.	PROSTORIJA	POD	m ²	Koefic.	m ²
1	HODNIK	Ker.ploč.	7,37	1,00	7,37
2	KUPATILO	Ker.ploč.	7,00	1,00	7,00
3	DNEVNI BOR.	Parket	23,76	1,00	23,76
4	SOBA	Parket	8,67	1,00	8,67
5	SOBA	Parket	9,55	1,00	9,55
6	LOĐA	Kamen	10,20	0,75	7,65
UKUPNO STAN 402 (m ²)			66,55		64,00









STANOVI-KARAKTERISTIČNA ETAŽA ZA I, II, III I IV SPRAT

STAN 6

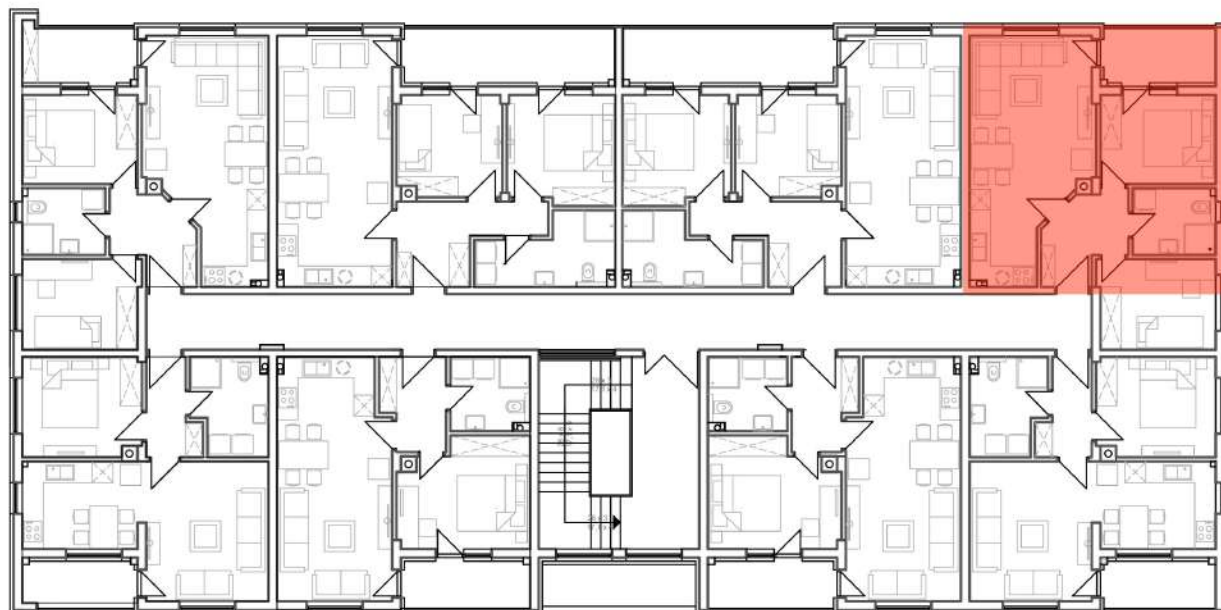

STAN BROJ 6

TIP 6 6/I, 6/II, 6/III, 6/IV

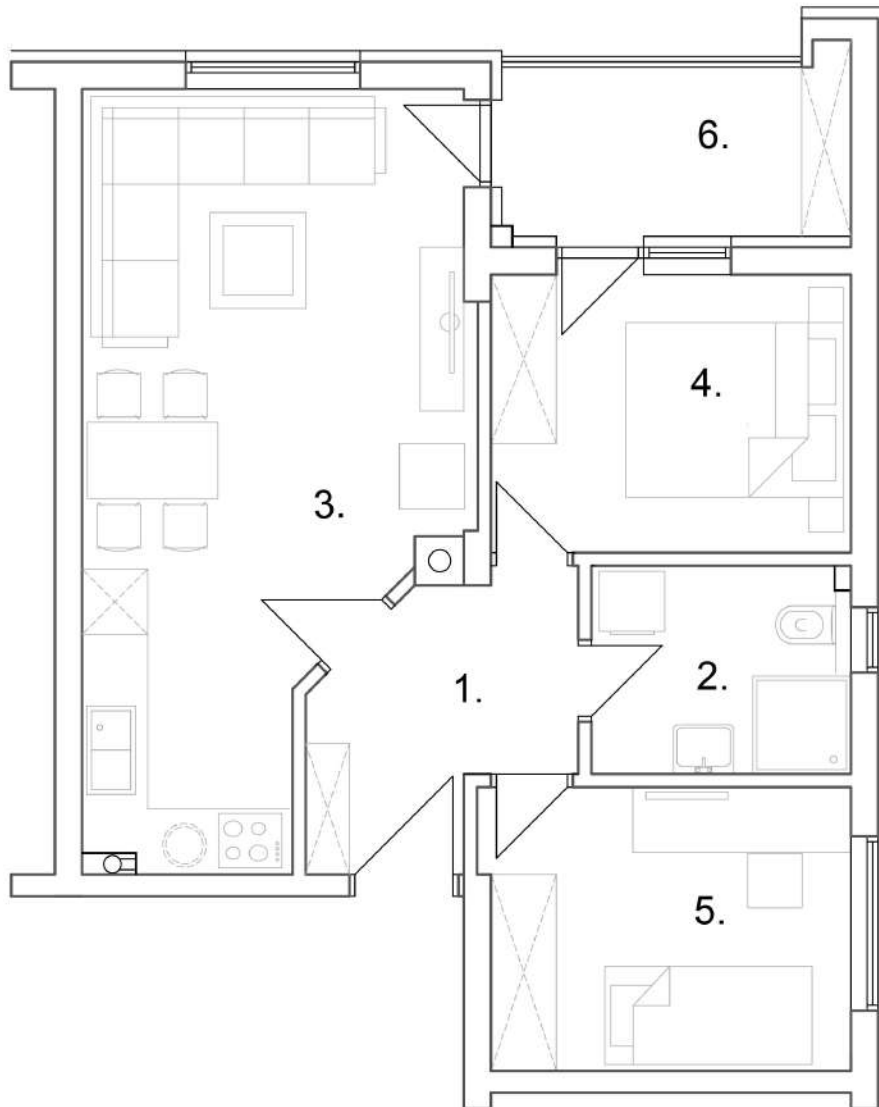

STAN BROJ DVOSOBAN			P - neto		SP P - neto
Br.	PROSTORIJA	POD	m2	Koefic.	m2
1	HODNIK	Ker.ploč.	5,30	1,00	5,30
2	KUPATILO	Ker.ploč.	4,55	1,00	4,55
3	DNEVNI BOR.	Parket	21,55	1,00	21,55
4	SOBA	Parket	8,42	1,00	8,42
5	SOBA	Parket	8,68	1,00	8,68
6	LOĐA	Kamen	5,47	0,75	4,10
UKUPNO STAN 401 (m2)			53,97		52,60









STANOVI-KARAKTERISTIČNA ETAŽA ZA I, II, III I IV SPRAT

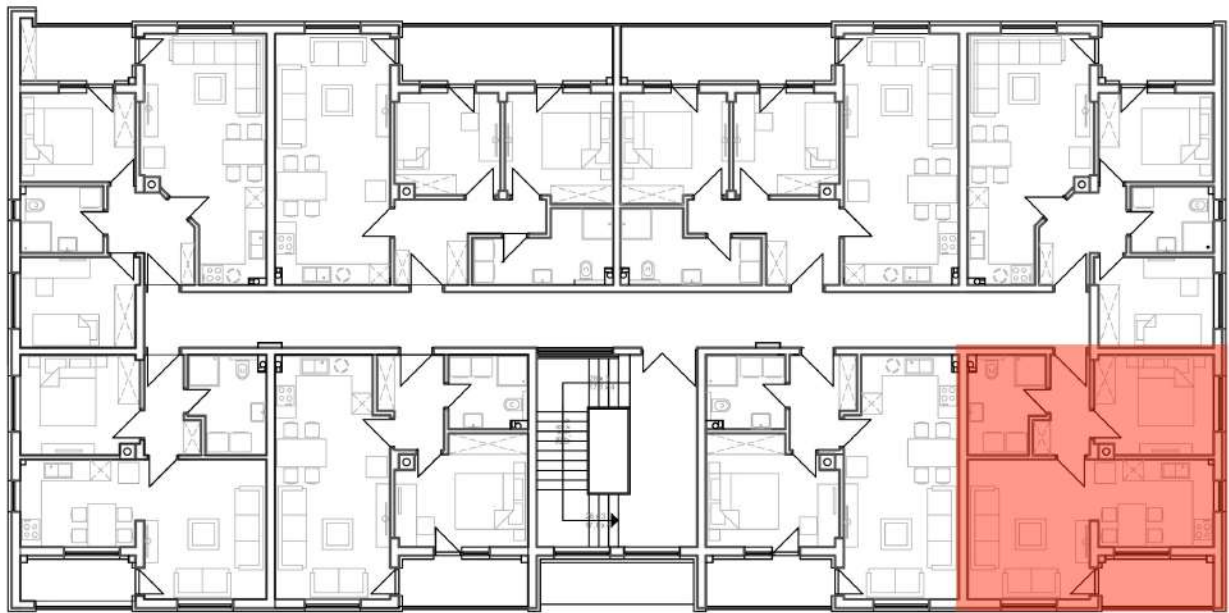

STAN 7



STAN BROJ 7

TIP 7 7/I, 7/II, 7/III, 7/IV



STAN JEDNOSOBAN			P - neto		SP P - neto
Br.	PROSTORIJA	POD	m2	Koefic.	m2
1	HODNIK	Ker.ploč.	3,76	1,00	3,76
2	KUPATILO	Ker.ploč.	5,92	1,00	5,92
3	DNEVNI BOR.	Parket	22,69	1,00	22,69
4	SOBA	Parket	9,67	1,00	9,67
5	LOĐA	Kamen	4,69	0,75	3,52
UKUPNO STAN 405 (m2)			46,73		45,56









STANOVI-KARAKTERISTIČNA ETAŽA ZA I, II, III I IV SPRAT



STAN 8



STAN BROJ 8

TIP 8 8/I, 8/II, 8/III, 8/IV

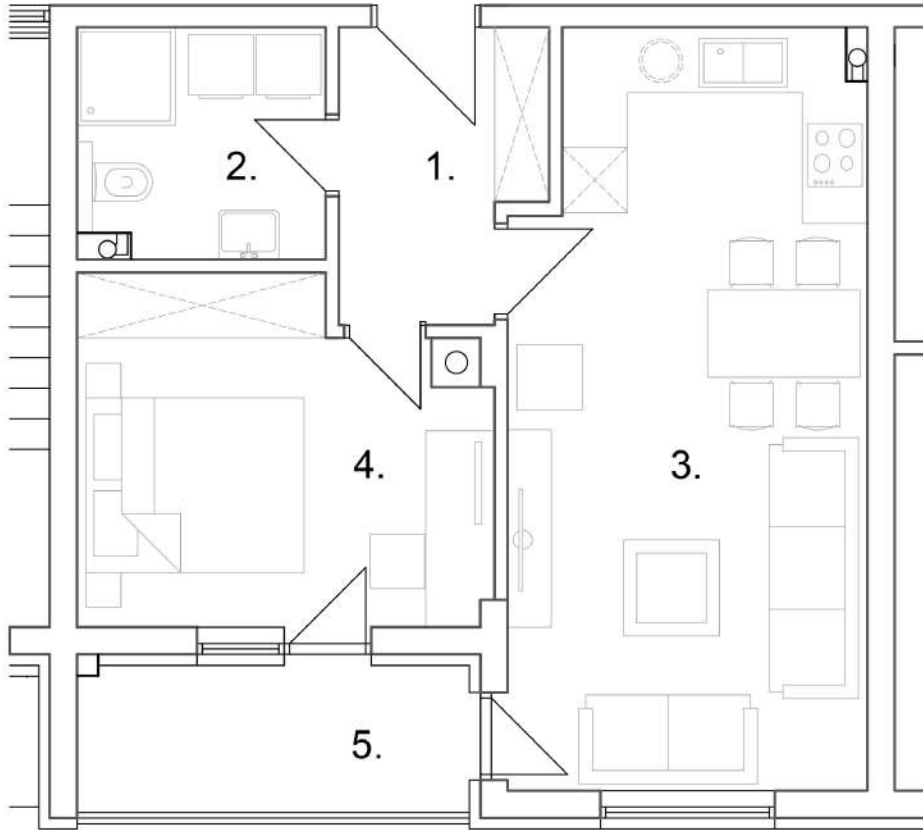

STAN - JEDNOSOBAN			P - neto	Koeffic.	SP P - neto
Br.	PROSTORIJA	POD	m2		m2
1	HODNIK	Ker.ploč.	4,70	1,00	4,70
2	KUPATILO	Ker.ploč.	4,86	1,00	4,86
3	DNEVNI BOR.	Parket	22,24	1,00	22,24
4	SOBA	Parket	11,22	1,00	11,22
5	LOĐA	Kamen	5,36	0,75	4,02
UKUPNO STAN 406 (m2)			48,38		47,04









